Première des communions

Vous avez inscrit votre enfant au parcours vers la première des communions, nous en sommes heureux. Nous vous souhaitons la bienvenue au sein de notre paroisse. Nous vous communiquons les dates des rencontres pour vos enfants. **Veuillez aussi inscrire votre enfant par internet en allant sur le site « paroisse saint Philibert et saint jacques sur logne », première communion, inscription en ligne**

PAROISSE Saint Philibert et Saint Jacques sur Logne

Premier temps fort dimanche 17 janvier 9H15/12H, Eglise St Colomban

messe à 11H, église de St Colomban pour tous

Deuxième temps fort dimanche 21 mars 9H15/12H
collège Lamoricière, temps de partage pour les parents de 9h15 à 10h45

Messe 11H église St Philbert pour tous

Troisième temps fort samedi 10 Avril 9H30/17h

(l'Epiardière 85 260 Montreverd) centre spirituel de Mormaison

Prévoir le pique nique

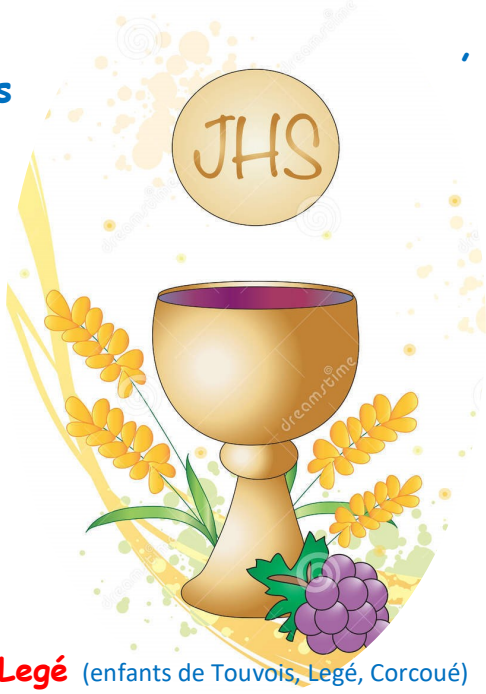

Réunion parents jeudi 15 avril 20H15
Salle Henry IV la Limouzinière

Quatrième temps fort samedi 22 Mai 10h/12h églises Legé (enfants de Touvois, Legé, Corcoué) **et St Colomban** (enfants de St Colomban et La Limouzinière).

samedi 29 Mai 10h/12h églises St Philbert(enfants de St Philbert et St Lumine) **et La Chevrolière** (enfants de La Chevrolière)

Célébrations première des Communions 2021 :

23 mai 10H30 églises de Legé (enfants de Touvois legé, Corcoué) **et St Colomban** (enfants de St Colomban et La Limouzinière),

le 30 mai, 10H30 églises de St Philbert (enfants de St Philbert et St Lumine) **et La Chevrolière** (enfants de La Chevrolière)

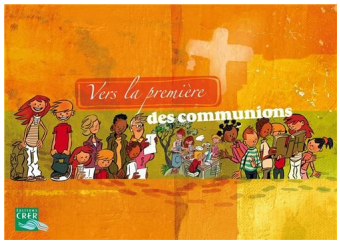

Le livret est à apporter à chaque temps fort

Si vous désirez encadrer les enfants aux temps forts ou pour toutes questions veuillez écrire à l'adresse ci-dessous :

communion.stphilbert@gmail.com

Les quatre temps forts font parties intégrantes de la communion, il est important que votre enfant soit présent à ces quatre dates. La première communion pourra alors être célébrée dans la joie de la foi.

Le parcours première communion commence dès maintenant pour votre enfant en venant avec lui vivre la **messe, le dimanche à 11h, à St Philbert ou Legé**

en participant au partage d'évangile (uniquement église St Philbert)

le premier et troisième dimanche de chaque mois.

Vous êtes attendus avec joie aux messes animées par les jeunes